

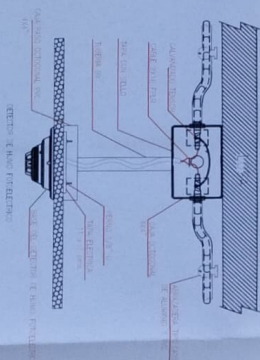

LX-BIB-MA01-DH-05

- Numero de Equipo dentro del Bloque
- Tipo de Equipo
- Código del Módulo de Almacenamiento del Bloque
- Nombre del Bloque
- Numero de Lazo de Comunicación

ARQ. SACHA SISA LEIVA CONEJO
ADMINISTRADORA DE CONTRATO

MR. GABRIEL ALEXANDER
BERINGAHLIEN

ESQUEMA DEL PROYECTO

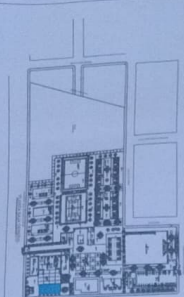

LCC-CZ1E-002-2020

"CONTRATACIÓN DE ESTUDIOS Y DISEÑOS PARA LA IMPLANTACIÓN ARQUITECTÓNICA DE LA UNIDAD EDUCATIVA ESTANDARIZADA DEL MILenio TIPOLOGÍA MAYOR "CASCALES", UBICADA EN LA PARROQUIA EL DORADO DE CASCALES, CANTÓN CASCALES, PROVINCIA DE SUCUMBIOS"

UNIDAD EDUCATIVA CASCALES

CANTÓN:	PROVINCIA:
CASCALES	SUCUMBIOS

SISTEMA DE DETECCION DE INCENDIOS

INDICADAS	2021	FECHA	LABOR N°
ELE - 40			

SELTOS MUNICIPALE